

MAPA DO CELÓW PROJEKTOWYCH

ancelaryjne zgłoszenia pracy geodezyjnej		GN.GK.6640.1749.2022
identyfikacyjna	identyfikator	Poniec
	nazwa	300407_4
miejscowy	identyfikator	Poniec - miasto
	nazwa	0001
skala	identyfikator	Poniec
	nazwa	1:500
rodzaj	prostokątnych płaskich	2000_18
	wysokości	Kronsztadt 60
data wykonania mapy		23-09-2022
informacje o służebnościach gruntowych i prawach na zagospodarowanie gruntów w granicach projektowanej inwestycji		nie badano
symbol konturu użytku gruntowego, ujawniony w bazie danych ewidencji gruntów		nie badano

**Kpog** Grzegorz Zygmunt  
 ul. Powstańców Wielkopolskich 22, 63-840 Krobia  
 tel.: 796-964-946  
 96-186-41-24 REGON 360586171

**KIEROWNIK ROBOTY  
 GEODETA UPRAWNIONY**  
 Zenon Kaźmierczak  
 Świadectwo 2641  
 Imię i nazwisko, nr uprawnień  
 i podpis geodety uprawnionego który opracował mapę

Oświadczenie

Niniejszy dokument został opracowany w wyniku prac geodezyjnych i kartograficznych, a rezultaty prac przekazano w formie operatu technicznego, który uzyskał pozytywny wynik weryfikacji, może być wykorzystywana w procesie budowlanym na podstawie art. 12b ust. 5a Ustawy z dn. 16.04.2020r. o zmianie ustawy - geodezyjnej i kartograficznej oraz niektórych innych ustaw (Dz. U. z 2020r. poz. 2052)

Jestem świadomy odpowiedzialności za złożenie fałszywego oświadczenia.

GN.GK.6640.1749.2022  
 (Identyfikator zgłoszenia prac)

STAROSTA GOSTYŃSKI  
 (Organ, który otrzymał zgłoszenie)

Protokół nr1 z dn. 06.10.2022r.  
 (Numer i data pozytywnego protokołu weryfikacji)

P.3004.2022.1794  
 (Identyfikator ewidencyjny materiału zasobu - operatu technicznego)

Zenon Kaźmierczak, upr. nr 2641  
 (Imię i nazwisko; nr upr. zaw. kierownika prac geodezyjnych)

**Kpog** Grzegorz Zygmunt  
 ul. Powstańców Wielkopolskich 22, 63-840 Krobia  
 tel.: 796-964-946  
 NIP 96-186-41-24 REGON 360586171

(Wykonawca prac geodezyjnych)

ZALĄCZNIK GRAFICZNY  
 do decyzji o ustaleniu lokalizacji  
 inwestycji celu publicznego  
 Nr GP. 6733.1.2023  
 dnia 23.03.2023

obręb Poniec  
 skala 1 : 500

**Burmistrz**  
*Joanna Winiarska*

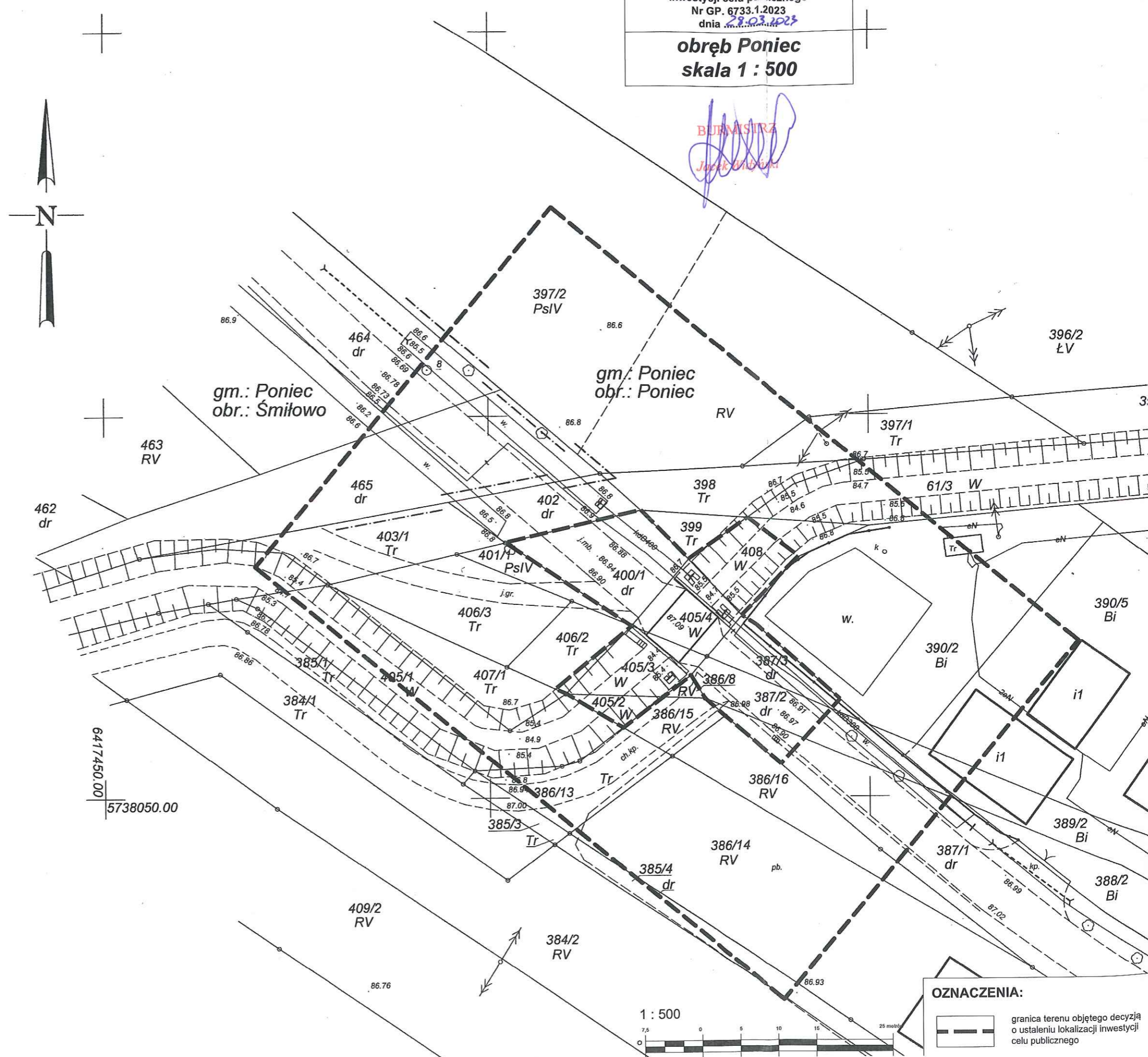

**OZNACZENIA:**  
 granica terenu objętego decyzją o ustaleniu lokalizacji inwestycji celu publicznego